Wohnen für Hilfe^{plus}

Immer mehr Studierende sind auf der Suche nach preisgünstigem Wohnraum. Gleichzeitig gibt es bei Senioren oder jungen Familien häufig leerstehende Zimmer oder Wohnungen.

Das Projekt „Wohnen für Hilfe^{plus}“ greift diese Aspekte auf und stiftet Wohnpartnerschaften – zwischen Senioren oder Familien, die freien Wohnraum haben und sich Unterstützung wünschen, auf der einen Seite und Studierenden, die günstig wohnen möchten und bereit sind, dafür Hilfe zu leisten, auf der anderen Seite.

Im Gegenzug für eine preisgünstige Wohnung erbringen die Studierenden vereinbarte Hilfsleistungen. Dabei kann es sich um Einkaufen oder Kochen handeln, aber auch um Gartenarbeit, Fahrten zum Arzt, Spaziergänge, Schreiben von Briefen, Vorlesen aus der Zeitung etc. Pflegerische Tätigkeiten sind ausdrücklich ausgeschlossen.

Als Faustregel gilt dabei: Pro Stunde Hilfe im Monat wird die Miete für einen Quadratmeter Wohnfläche erlassen.

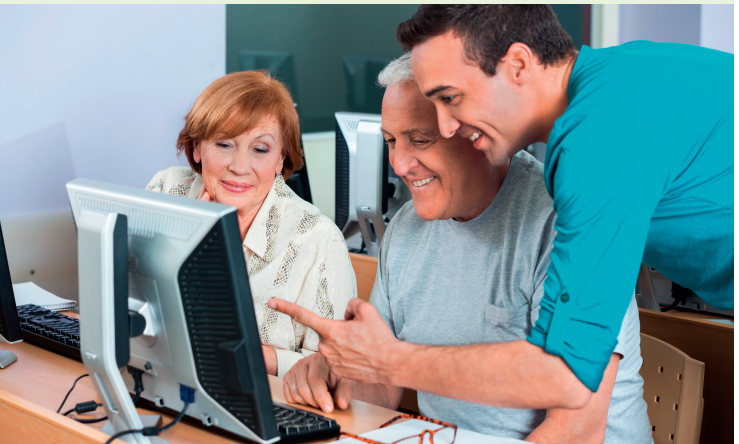

Kontakt

Studentenwerk OstNiedersachsen
Wohnen für Hilfe
Claudia Fischer

Tel. (0152) 56 71 21 28
E-Mail: wohnenfuerhilfe@stw-on.de
www.wfhplus.de

Rufen Sie uns an, wir beantworten Ihre Fragen gern!

Wohnen für Hilfe^{plus},

gefördert vom Land Niedersachsen, ist ein Projekt des Studentenwerks OstNiedersachsen, dem Seniorenbüro der Stadt Braunschweig und ambet e. V.

Herausgeber: Studentenwerk OstNiedersachsen, der Geschäftsführer **Redaktion & Layout:** Kommunikation & Marketing, Katharinenstr. 1, 38106 Braunschweig
Bildmaterial: © Fotolia: Robert Kneschke, © Pixelio: S.-Hofschlaeger **Stand:** Januar 2018

Wohnen für Hilfe^{plus}

Eine Zusammenarbeit von:

STUDENTENWERK OstNiedersachsen

ambet – Ambulante Betreuung hilfs- und pflegebedürftiger Menschen e.V.

Stadt Braunschweig Seniorenbüro

Gefördert durch:

Niedersächsisches Ministerium für Soziales, Gesundheit und Gleichstellung

Sie haben ein freies Zimmer oder eine freie Wohnung?

Wohnen für Hilfe^{plus} ist das Richtige für Sie:

- wenn Sie sich vorstellen können, diese an Studierende zu vermieten.
- wenn Sie bereit sind, sich auf junge Menschen einzulassen.
- wenn Sie sich Unterstützung im Haushalt oder im Garten wünschen.
- wenn Sie gern mehr Abwechslung und Begleitung im Alltag hätten.

Interesse?

So geht es weiter:

1. Füllen Sie den Bewerbungsbogen aus. Diesen schicken wir Ihnen gerne zu; Sie finden ihn auch auf unserer Homepage.
   Brauchen Sie Hilfe beim Ausfüllen? Sprechen Sie uns an!
2. Wir finden einen geeigneten Partner und schaffen eine vertrauensvolle Basis für das Zusammenleben.
3. Sie schließen mit Ihrem Wohnpartner einen Mietvertrag ab – unabhängig vom Studentenwerk. Einen Mustervertrag stellen wir Ihnen gerne zur Verfügung.

Sie suchen ein günstiges Zimmer oder eine Wohnung?

Wohnen für Hilfe^{plus} ist das Richtige für Sie:

- wenn Sie bereit sind, dafür vorher vereinbarte Hilfeleistungen zu erbringen.
- wenn Sie sich vorstellen können, mit älteren Menschen oder jungen Familien zusammenzuleben.
- wenn Sie in der Region studieren und in Braunschweig wohnen möchten.