Architektur ...

Unser Haus ist speziell für Menschen mit Demenz eingerichtet.

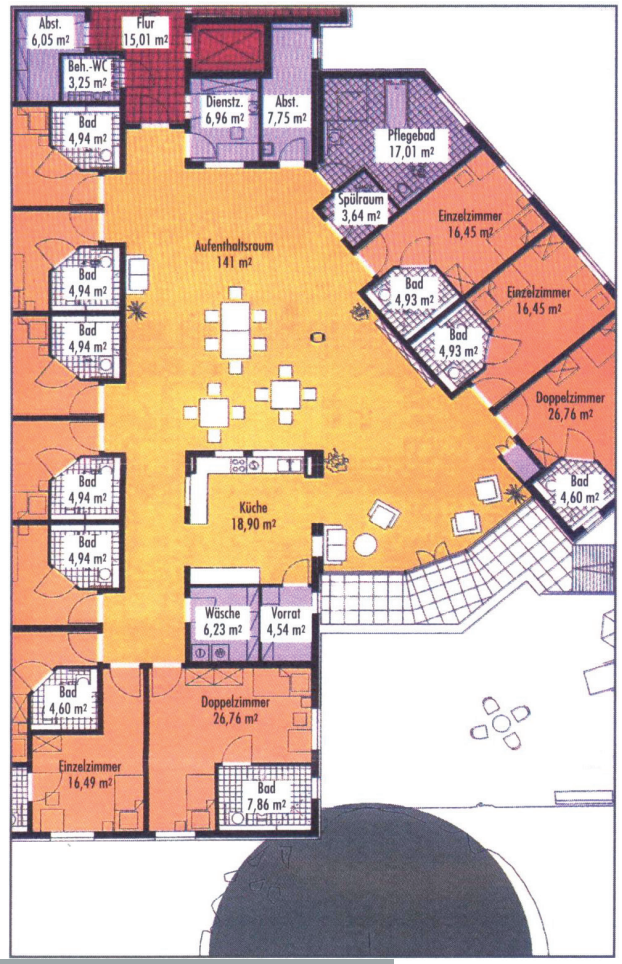

Grundriss eines Wohnbereiches

So erreichen Sie uns ...

Anfahrt

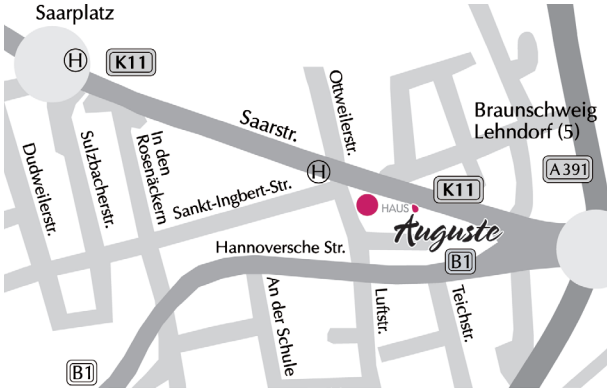

Kontakt

HAUS Auguste

Heim für Menschen mit Demenz

Ottweilerstraße 140, 38116 Braunschweig
Tel.:0531 25657-60
Fax:0531 25657-66
auguste@ambet.de

Träger:
ambet e. V.
Triftweg 73, 38118 Braunschweig
Tel.:0531 25657-0
Fax:0531 25657-99
info@ambet.de
www.ambet.de

ambet
Ambulante Betreuung hilfs- und pflegebedürftiger Menschen e.V.

HAUS Auguste

Heim für Menschen mit Demenz

Mit Kurzzeitpflege

DER PARITÄTISCHE
UNSER SPITZENVERBAND

Demenz ...

Wenn ein Mensch an einer Demenz erkrankt, trifft das ihn und seine Angehörigen fast immer unvorbereitet.

Eine gewohnte Umgebung

Das Fortschreiten der Demenz ist verbunden mit einem hohen Maß an Pflege und Betreuung. Die Erkrankung prägt und verändert das Leben aller Beteiligten für viele Jahre. Die Betreuung eines demenziell erkrankten Menschen lässt die Pflegenden früher oder später an ihre körperlichen und seelischen Grenzen stoßen. Dies kann dazu führen, dass ein Verbleiben in einer häuslichen Umgebung für den Erkrankten nicht mehr möglich ist. Nur schwer können Angehörige den Gedanken zulassen, andere Menschen mit der Pflege des Partners oder Elternteils zu betrauen.

Die Entscheidung für ein Pflegeheim braucht daher Vertrauen, dass der erkrankte Mensch in seinem neuen Umfeld gut aufgehoben ist.

Deshalb legen wir Wert auf eine gute Zusammenarbeit mit den Angehörigen unserer Bewohner. Ob bei der Biographieerstellung, der individuellen Ausstattung der Zimmer, bei Angehörigentreffen oder im Heimbeirat: Für alle Interessierten bieten sich viele Möglichkeiten, das Leben ihres Angehörigen weiterhin zu begleiten und zu gestalten.

Haus Auguste ...

Der Mensch in seiner gesamten Persönlichkeit steht im Mittelpunkt unserer Arbeit.

VW-Käfer im Garten

Eine geborgene Atmosphäre zu schaffen, in dem sich die Bewohner wohlfühlen, ist das Ziel aller Mitarbeiter. Darum nehmen wir Rücksicht auf Vorlieben und vertraute Gewohnheiten. Die Schaffung eines Umfelds, in dem jeder nach seinen individuellen Möglichkeiten gefördert, aktiviert, aber auch beschützt wird, ist ein zentrales Anliegen des Hauses.

Wir passen uns dem Rhythmus der bei uns lebenden Menschen an, nicht umgekehrt.

Wichtige Betreuungsprinzipien sind uns

- Emotionale Zuwendung und Toleranz
- Nicht korrigieren, sondern verständnisvoll begleiten
- Stärkung des Selbstbewusstseins
- Situationen schaffen, die weder über- noch unterfordern

... mehr als Pflege

Unser Haus ist bereits in seiner Architektur auf die besonderen Erfordernisse von Menschen mit Demenz ausgerichtet.

Bewegungs- und Sinnesgarten

Helle, freundliche und wohnlich eingerichtete Wohn- und Gruppenbereiche bestimmen das Bild. Es steht ausreichend Platz zur Verfügung, um dem häufig gesteigerten Bewegungsdrang der Bewohner gerecht zu werden.

Die Bewohner haben sowohl die Möglichkeit sich zurückzuziehen, als auch jederzeit am Gemeinschaftsleben teilzunehmen. Mittelpunkt der Wohngruppe ist ein großer, offen gestalteter Küchenbereich.

Dieses Raumkonzept ermöglicht den Bewohnern ein hohes Maß an Bewegungsfreiheit und Selbstständigkeit. Alle Bewohner haben Zugang zu unserem großen Bewegungs- und Sinnesgarten.